SLOS
Trennsteg schraubbar

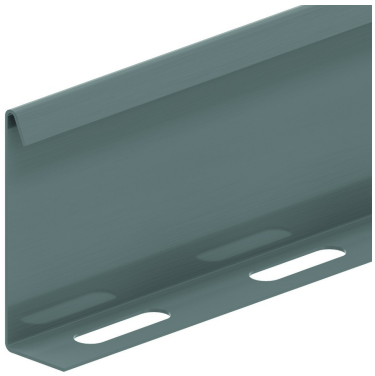

Referenz	Oberfläche	↕ mm	↔ mm	→‖← mm	⇄ mm	kg/m	⬚	Einheit
SLOS35	SZ	28			3000	0,330	150	M
ZMSLOS35	DF	28			3000	0,257	150	M

Befestigungsmaterial: 1 pro Meter.

Legenden Oberfläche
- SZ = Sendzimir
- DF = Defender

Zu befestigen mit:

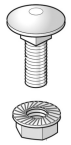

Selbstsichernde Schraube / Flanschmutter
VMK

Flachrundkopfschraube mit Flanschmutter
VM