KLLAH

Aufhängeklaue horizontal für KLL

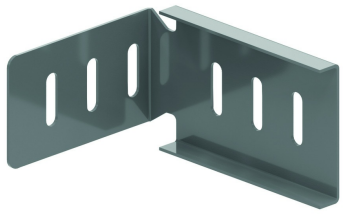

Referenz	↕ mm	↔ mm	→‖← mm	⇄ mm	kg/stk	⬚	Einheit
KLLAH60	39	118		62	0,100	2	STK
KLLAH110	88	118		111	0,230	2	STK

Min. Anzahl Schrauben und Muttern VM6.10: 4 Stück.

Zu befestigen mit:

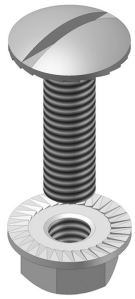

Flachrundkopfschraube mit Flanschmutter
VM